



# Profielkeuze

# Even voorstellen

Stephanie Kruijthof  
Decaan mavo/havo/vwo

- Profielkeuze
- Studiekeuze
- Loopbaanoriëntatie

# Terugblik (keuze) leerjaar 2

Eén vak gekozen uit:

- Natuurkunde
- Frans
- Aardrijkskunde

# Jaar 3: keuzes!

- Profielkeuze
- Begin oriëntatie vervolgopleiding

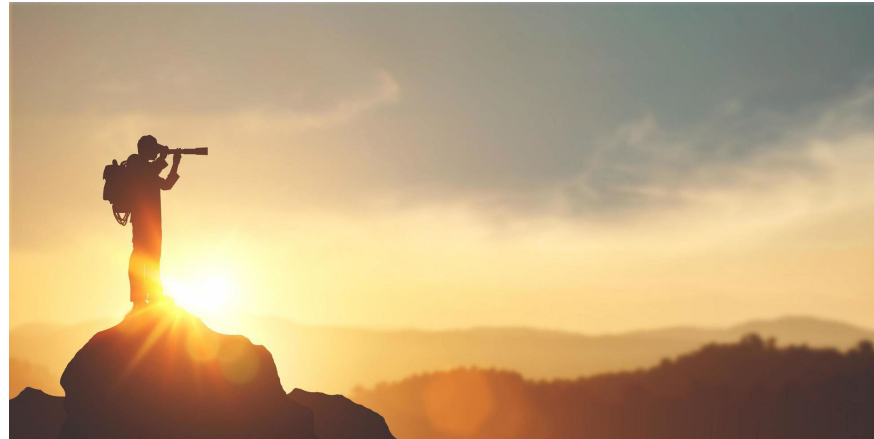

# Profielkeuze

Vier profielen:

- Techniek
- Landbouw
- Economie
- Zorg en welzijn

# Profiel

Profielen bestaan uit:

- Gemeenschappelijk deel
- Profielgebonden deel
- Keuzedeel

→ Totaal van 7 examenvakken

# Gemeenschappelijk deel

Gemeenschappelijk deel bestaat uit:

- Culturele en Kunstzinnige Vorming\*
- **Engels**
- Lichamelijke Opvoeding
- Godsdienst en Levensbeschouwing
- Loopbaanoriëntatie en Begeleiding
- Maatschappijleer\*
- **Nederlands**
- Profielwerkstuk
- Werkweek\*

\* Vakken worden afgerond in mavo 3.

Profielen  
mavo

**Techniek**

**Landbouw**

**Economie**

**Zorg & Welzijn**

**Gemeenschappelijk  
deel**

Culturele en Kunstzinnige Vorming\*  
Engels  
Lichamelijke Opvoeding  
Godsdienst en Levensbeschouwing  
Loopbaanoriëntatie en Begeleiding  
Maatschappijleer\*  
Nederlands  
Profielwerkstuk  
Werkweek\*

Culturele en Kunstzinnige Vorming\*  
Engels  
Lichamelijke Opvoeding  
Godsdienst en Levensbeschouwing  
Loopbaanoriëntatie en Begeleiding  
Maatschappijleer\*  
Nederlands  
Profielwerkstuk  
Werkweek\*

Culturele en Kunstzinnige Vorming\*  
Engels  
Lichamelijke Opvoeding  
Godsdienst en Levensbeschouwing  
Loopbaanoriëntatie en Begeleiding  
Maatschappijleer\*  
Nederlands  
Profielwerkstuk  
Werkweek\*

Culturele en Kunstzinnige Vorming\*  
Engels  
Lichamelijke Opvoeding  
Godsdienst en Levensbeschouwing  
Loopbaanoriëntatie en Begeleiding  
Maatschappijleer\*  
Nederlands  
Profielwerkstuk  
Werkweek\*

**Profielvakken**

Natuurkunde  
Wiskunde

Wiskunde  
**1 vak uit:**  
Biologie  
Natuurkunde

Economie  
**1 vak uit:**  
Duits  
Frans  
Wiskunde

Biologie  
**1 vak uit:**  
Aardrijkskunde  
Geschiedenis  
Maatschappijkunde  
Wiskunde

**Keuzedeel  
kies 3 vakken  
uit:**

Aardrijkskunde  
Biologie  
Beeldend Tekenen  
Duits  
Economie  
Frans  
Geschiedenis  
Lichamelijke Opvoeding 2  
Maatschappijkunde  
Natuurkunde  
Scheikunde  
Wiskunde

Aardrijkskunde  
Biologie  
Beeldend Tekenen  
Duits  
Economie  
Frans  
Geschiedenis  
Lichamelijke Opvoeding 2  
Maatschappijkunde  
Natuurkunde  
Scheikunde  
Wiskunde

Aardrijkskunde  
Biologie  
Beeldend Tekenen  
Duits  
Economie  
Frans  
Geschiedenis  
Lichamelijke Opvoeding 2  
Maatschappijkunde  
Natuurkunde  
Scheikunde  
Wiskunde

Aardrijkskunde  
Biologie  
Beeldend Tekenen  
Duits  
Economie  
Frans  
Geschiedenis  
Lichamelijke Opvoeding 2  
Maatschappijkunde  
Natuurkunde  
Scheikunde  
Wiskunde

\* Vakken worden in mavo 3 afgerond.



Profielen  
mavo

	Techniek	Landbouw	Economie	Zorg & Welzijn
Gemeenschappelijk deel	Culturele en Kunstzinnige Vorming* Engels Lichamelijke Opvoeding Godsdienst en Levensbeschouwing Loopbaanoriëntatie en Begeleiding Maatschappijleer* Nederlands Profielwerkstuk Werkweek*	Culturele en Kunstzinnige Vorming* Engels Lichamelijke Opvoeding Godsdienst en Levensbeschouwing Loopbaanoriëntatie en Begeleiding Maatschappijleer* Nederlands Profielwerkstuk Werkweek*	Culturele en Kunstzinnige Vorming* <b>Engels</b> Lichamelijke Opvoeding Godsdienst en Levensbeschouwing Loopbaanoriëntatie en Begeleiding Maatschappijleer* <b>Nederlands</b> Profielwerkstuk Werkweek*	Culturele en Kunstzinnige Vorming* Engels Lichamelijke Opvoeding Godsdienst en Levensbeschouwing Loopbaanoriëntatie en Begeleiding Maatschappijleer* Nederlands Profielwerkstuk Werkweek*
Profielvakken	Natuurkunde Wiskunde	Wiskunde  <b>1 vak uit:</b> Biologie Natuurkunde	<b>Economie</b>  <b>1 vak uit:</b> <b>Duits</b> Frans Wiskunde	Biologie  <b>1 vak uit:</b> Aardrijkskunde Geschiedenis Maatschappijkunde Wiskunde
Keuzedeel kies 3 vakken uit:	Aardrijkskunde Biologie Beeldend Tekenen Duits Economie Frans Geschiedenis Lichamelijke Opvoeding 2 Maatschappijkunde Natuurkunde Scheikunde Wiskunde	Aardrijkskunde Biologie Beeldend Tekenen Duits Economie Frans Geschiedenis Lichamelijke Opvoeding 2 Maatschappijkunde Natuurkunde Scheikunde Wiskunde	Aardrijkskunde <b>Biologie</b> Beeldend Tekenen Duits Economie Frans <b>Geschiedenis</b> Lichamelijke Opvoeding 2 Maatschappijkunde Natuurkunde Scheikunde <b>Wiskunde</b>	Aardrijkskunde Biologie Beeldend Tekenen Duits Economie Frans Geschiedenis Lichamelijke Opvoeding 2 Maatschappijkunde Natuurkunde Scheikunde Wiskunde

\* Vakken worden in mavo 3 afgerond.

Profielen  
mavo

	Techniek	Landbouw	Economie	Zorg & Welzijn
Gemeenschappelijk deel	Culturele en Kunstzinnige Vorming* Engels Lichamelijke Opvoeding Godsdienst en Levensbeschouwing Loopbaanoriëntatie en Begeleiding Maatschappijleer* Nederlands Profielwerkstuk Werkweek*	Culturele en Kunstzinnige Vorming* Engels Lichamelijke Opvoeding Godsdienst en Levensbeschouwing Loopbaanoriëntatie en Begeleiding Maatschappijleer* Nederlands Profielwerkstuk Werkweek*	Culturele en Kunstzinnige Vorming* Engels Lichamelijke Opvoeding Godsdienst en Levensbeschouwing Loopbaanoriëntatie en Begeleiding Maatschappijleer* Nederlands Profielwerkstuk Werkweek*	Culturele en Kunstzinnige Vorming* Engels Lichamelijke Opvoeding Godsdienst en Levensbeschouwing Loopbaanoriëntatie en Begeleiding Maatschappijleer* Nederlands Profielwerkstuk Werkweek*
Profielvakken	Natuurkunde Wiskunde	Wiskunde  <u>1 vak uit:</u> Biologie Natuurkunde	Economie  <u>1 vak uit:</u> Duits Frans Wiskunde	Biologie  <u>1 vak uit:</u> Aardrijkskunde Geschiedenis Maatschappijkunde Wiskunde
Keuzedeel kies 3 vakken uit:	Aardrijkskunde Biologie Beeldend Tekenen Duits Economie Frans Geschiedenis Lichamelijke Opvoeding 2 Maatschappijkunde Natuurkunde Scheikunde Wiskunde	Aardrijkskunde Biologie Beeldend Tekenen Duits Economie Frans Geschiedenis Lichamelijke Opvoeding 2 Maatschappijkunde Natuurkunde Scheikunde Wiskunde	Aardrijkskunde Biologie Beeldend Tekenen Duits Economie Frans Geschiedenis Lichamelijke Opvoeding 2 Maatschappijkunde Natuurkunde Scheikunde Wiskunde	Aardrijkskunde Biologie Beeldend Tekenen Duits Economie Frans Geschiedenis Lichamelijke Opvoeding 2 Maatschappijkunde Natuurkunde Scheikunde Wiskunde

\* Vakken worden in mavo 3 afgerond.





# Overwegingen

- Waar liggen mijn talenten en interesses?
- Wat wil ik doen na de mavo?
  - Doorstromen naar de havo?
  - Instromen op het mbo?
- Wat heb ik daarvoor nodig?

# Na de mavo

- Naar het mbo
  - BOL (beroepsopleidende leerweg)
  - BBL (beroepsbegeleide leerweg)
- Niveau 3 of 4
- Doorstromen naar havo (4)
  - Toelaatbaar met mavo-diploma
  - Per profiel aanvullende eisen

Profielen  
Havo

	 <p><b>N&amp;T</b> Natuur &amp; Techniek</p>	 <p><b>N&amp;G</b> Natuur &amp; Gezondheid</p>	 <p><b>E&amp;M</b> Economie &amp; Maatschappij</p>	 <p><b>C&amp;M</b> Cultuur &amp; Maatschappij</p>
<b>Gemeenschappelijk deel</b>	Culturele en Kunstzinnige Vorming Engels Lichamelijke Opvoeding Godsdienst en Levenbeschouwing Loopbaanoriëntatie en Begeleiding Maatschappijleer Nederlands Profielwerkstuk Werkweek	Culturele en Kunstzinnige Vorming Engels Lichamelijke Opvoeding Godsdienst en Levenbeschouwing Loopbaanoriëntatie en Begeleiding Maatschappijleer Nederlands Profielwerkstuk Werkweek	Culturele en Kunstzinnige Vorming Engels Lichamelijke Opvoeding Godsdienst en Levenbeschouwing Loopbaanoriëntatie en Begeleiding Maatschappijleer Nederlands Profielwerkstuk Werkweek	Culturele en Kunstzinnige Vorming Engels Lichamelijke Opvoeding Godsdienst en Levenbeschouwing Loopbaanoriëntatie en Begeleiding Maatschappijleer Nederlands Profielwerkstuk Werkweek
<b>Profielvakken</b>	Natuurkunde Scheikunde Wiskunde B	Biologie Scheikunde  <b>1 vak uit:</b> Wiskunde A Wiskunde B	Economie Geschiedenis  <b>1 vak uit:</b> Wiskunde A Wiskunde B	Geschiedenis  <b>1 vak uit:</b> Duits Frans
<b>Profielkeuzevak 1 vak uit:</b>	Biologie NLT <sup>1</sup>	Aardrijkskunde Natuurkunde NLT <sup>1</sup>	Aardrijkskunde Bedrijfseconomie Duits Frans Maatschappijwetenschappen PGP-M <sup>2</sup>	<b>1 vak uit:</b> Aardrijkskunde Economie Maatschappijwetenschappen PGP-M <sup>2</sup>  <b>1 vak uit:</b> Duits Frans Kunst Beeldend
<b>Keuze-examenvak</b>	Aardrijkskunde Bedrijfseconomie Biologie Duits Economie Frans Geschiedenis Kunst Beeldend Maatschappijwetenschappen NLT <sup>1</sup>	Aardrijkskunde Bedrijfseconomie Duits Economie Frans Geschiedenis Kunst Beeldend Maatschappijwetenschappen Natuurkunde NLT <sup>1</sup>	Aardrijkskunde Bedrijfseconomie Biologie Duits Frans Kunst Beeldend Maatschappijwetenschappen Natuurkunde PGP-M <sup>2</sup>	Aardrijkskunde Duits Economie Frans Kunst Beeldend Maatschappijwetenschappen PGP-M <sup>2</sup> Wiskunde A

<sup>1</sup> NLT = Natuur Leven en Technologie    <sup>2</sup> PGP-M = Praktijkgericht Programma - Maatschappij

## Profielen Havo

### **N&T** Natuur & Techniek

### **N&G** Natuur & Gezondheid

### **E&M** Economie & Maatschappij

### **C&M** Cultuur & Maatschappij

#### Profielvakken

Natuurkunde  
Scheikunde  
Wiskunde B

Biologie  
Scheikunde

1 vak uit:  
Wiskunde A  
Wiskunde B

Economie  
Geschiedenis

1 vak uit:  
Wiskunde A  
Wiskunde B

Geschiedenis

1 vak uit:  
Duits  
Frans

#### Profielkeuzevak 1 vak uit:

Biologie  
NLT<sup>1</sup>

Aardrijkskunde  
Natuurkunde  
NLT<sup>1</sup>

Aardrijkskunde  
Bedrijfseconomie  
Duits  
Frans  
Maatschappijwetenschappen  
PGP-M<sup>2</sup>

1 vak uit:  
Aardrijkskunde  
Economie  
Maatschappijwetenschappen  
PGP-M<sup>2</sup>

1 vak uit:  
Duits  
Frans  
Kunst Beeldend

# Start oriëntatie

- Open dagen bezoeken
- Gesprek met mentor/decaan/mensen in omgeving
- Stageperiode einde jaar 3
- Qompas

KIES  
MBO

# Wat zoek je?



INTERESSES



BLADEREN



ZOEKEN

Vul hier je zoekterm in



VERGELIJKEN



ONTDEKKEN





# OPEN DAGEN & INFODAGEN 2024-2025

## MBO-SCHOLEN ROTTERDAM-RIJNSMOND



### ALBEDA

o [albeda.nl](http://albeda.nl)

Donderdag 21 november 2024	15.00 - 20.00 uur
Vrijdag 24 januari 2025	15.00 - 20.00 uur
Donderdag 20 maart 2025	15.00 - 20.00 uur

Eke maand een Albeda keuzecafé  
Check [albeda.nl](http://albeda.nl) voor data, tijden en actuele info



### GRAFISCH LYCEUM ROTTERDAM

o [glr.nl](http://glr.nl)

Zaterdag 9 november 2024	10.00 - 15.00 uur
Donderdag 30 januari 2025	16.00 - 21.00 uur



### LENTIZ

o [lentiz.nl](http://lentiz.nl)

#### Lentiz | MBO Barendrecht

Donderdag 21 november 2024	16.00 - 20.00 uur
Donderdag 23 januari 2025	16.00 - 20.00 uur
Dinsdag 18 maart 2025	16.00 - 20.00 uur

#### Lentiz | MBO Middelharnis

Donderdag 21 november 2024	16.00 - 20.00 uur
Vrijdag 17 januari 2025	17.00 - 20.00 uur
Zaterdag 18 januari 2025	10.00 - 15.00 uur
Dinsdag 18 maart 2025	16.00 - 20.00 uur

#### Lentiz | LIFE College

Donderdag 21 november 2024	16.00 - 20.00 uur
Donderdag 23 januari 2025	16.00 - 20.00 uur
Dinsdag 18 maart 2025	16.00 - 20.00 uur

#### Lentiz | MBO Oostland

Donderdag 21 november 2024	16.00 - 20.00 uur
Donderdag 23 januari 2025	19.00 - 21.00 uur
Donderdag 21 november 2024	16.00 - 20.00 uur
Dinsdag 18 maart 2025	16.00 - 20.00 uur

#### Lentiz | MBO Maasland

Donderdag 21 november 2024	16.00 - 20.00 uur
Vrijdag 24 januari 2025	16.00 - 20.00 uur
Dinsdag 18 maart 2025	16.00 - 20.00 uur



### HOUT- EN MEUBILERINGS COLLEGE (HMC)

o [hmcollege.nl](http://hmcollege.nl)

Zaterdag 9 november 2024	10.00 - 14.00 uur
Vrijdag 24 januari 2025	17.00 - 21.00 uur
Zaterdag 25 januari 2025	10.00 - 14.00 uur
Zaterdag 22 maart 2025	10.00 - 14.00 uur



### MBO WESTLAND (ALBEDA, LENTIZ)

o [mbo-westland.nl](http://mbo-westland.nl)

Donderdag 21 november 2024	16.00 - 20.00 uur
Donderdag 23 januari 2025	16.00 - 20.00 uur
Woensdag 19 maart 2025	16.00 - 18.00 uur



### STC MBO (SCHEEPVAART & TRANSPORT COLLEGE)

o [stc.nl](http://stc.nl)

Locaties: Lloydstraat 300, Rotterdam - Waaihaven  
ZZ16, Rotterdam - Brielle - Katwijk - Stellendam

Vrijdag 22 november 2024	16.00 - 20.30 uur
Vrijdag 17 januari 2025	16.00 - 20.30 uur
Zaterdag 18 januari 2025	10.00 - 14.00 uur
Vrijdag 21 maart 2025	16.00 - 20.30 uur
Woensdag 4 juni 2025 (info middag)	15.00 - 19.00 uur



### SVO VAKOPLEIDING FOOD

o [svo.nl](http://svo.nl)

Locaties Rotterdam, Rijswijk

Woensdag 20 november 2024	16.00 - 20.00 uur
Woensdag 8 januari 2025	16.00 - 20.00 uur
Woensdag 12 maart 2025	16.00 - 20.00 uur
Woensdag 4 juni 2025 (info avond)	16.00 - 20.00 uur



### TECHNIEK COLLEGE ROTTERDAM

o [techniekcollegerotterdam.nl](http://techniekcollegerotterdam.nl)

Donderdag 14 november 2024	15.00 - 20.00 uur
Dinsdag 17 december 2024*	14.00 - 17.00 uur
Vrijdag 24 januari 2025	15.00 - 20.00 uur
Zaterdag 25 januari 2025	10.00 - 14.00 uur
Donderdag 13 maart 2025	15.00 - 20.00 uur
Dinsdag 15 april 2025*	14.00 - 17.00 uur
Dinsdag 13 mei 2025*	14.00 - 17.00 uur
Dinsdag 17 juni 2025*	14.00 - 17.00 uur

\* = infodag; Kijk voor meer info op [techniekcollegerotterdam.nl/opensdagen](http://techniekcollegerotterdam.nl/opensdagen)



### YUVERTA

o [yuverta.nl](http://yuverta.nl)

Yuverta Rotterdam en Rijswijk

Zaterdag 23 november 2024	10:00 - 14:00 uur
Vrijdag 31 januari 2025	16:00 - 20:00 uur
Donderdag 6 maart 2025	15:00 - 18:00 uur

Yuverta Dordrecht

Zaterdag 23 november 2024	9:00 - 14:00 uur
Vrijdag 31 januari 2025	16:00 - 20:00 uur
Woensdag 19 maart 2025	16:00 - 19:00 uur



### ZADKINE

o [zadkine.nl](http://zadkine.nl)

Woensdag 20 november 2024	16.00 - 20.00 uur
Vrijdag 31 januari 2025	16.00 - 20.00 uur
Zaterdag 1 februari 2025 (uitsluitend Vakschool Schoonhoven)	10.00 - 14.00 uur
Woensdag 19 maart 2025	15.00 - 19.00 uur
Maandag 20 mei 2025 (2e Pinksterdag) (uitsluitend Vakschool Schoonhoven)	10.00 - 17.00 uur

# Tijdpad profielkeuze

- 07/01 Informatieavond profielkeuze
- Komende weken: uitleg docenten over vakken
- 24/01 Docentenadvies in Magister
- 07/03 Deadline profielkeuze in Qompas
- 10/03 Decaan verzamelt laatste profielkeuzes
- 17/03 E-mail richting ouders m.b.t. akkoord op profielkeuze

# Decaan

Op CSG Willem van Oranje vinden wij het belangrijk dat je goed tot je recht komt, zodat je het beste uit jezelf haalt. Wij bieden daarvoor een goede en uitdagende leeromgeving met duidelijke regels, een leuke sfeer en respect voor elkaar en de medemens.

Je vindt hier alle informatie die voor jullie van belang is. Mis je nog iets? Mail dan naar [directie@dewillem.nl](mailto:directie@dewillem.nl)

## Snel naar

- Examen & resultaten
- Lestijden
- Decaan
- PTO's
- Ziek melden en absentie
- Buitenlesactiviteiten
- Leerlingenraad

Door middel van **Loopbaanoriëntatie- en begeleiding (LOB)** ondersteunen wij de leerlingen in hun ontwikkeling en in de keuzes die zij moeten maken. Het doel is leerlingen zichzelf te laten leren kennen en hen meer inzicht te geven in hun kwaliteiten en mogelijkheden voor de toekomst.

Gedurende hun tijd op school, zullen leerlingen diverse keuzes maken die van invloed zijn op hun toekomst, zoals bijvoorbeeld de profielkeuze en de uiteindelijke studiekeuze. De decaan ondersteunt leerlingen in het gehele LOB-proces. In samenspraak met de betrokken correctoren en mentoren zet de decaan het LOB-traject in gang. We noemen de decaan daarom ook loopbaanbegeleider.

Voor **onder- en bovenbouw** wordt op verschillende manieren aandacht besteed aan LOB. In de onderbouw richten we ons met name op de profielkeuze (havo/vwo) en het kiezen van een vakkenpakket. In de bovenbouw wordt er een LOB-dag georganiseerd voor havo- en vwo-leerlingen, voeren leerlingen gesprekken met mentoren en de decaan over hun toekomstplannen, en worden leerlingen aangemoedigd open dagen, meeloopdagen en proefstudeerdagen te bezoeken aan mbo-, hbo- en wo-instellingen.

De decaan organiseert ook informatiesessies voor ouders waarop voorlichting gegeven wordt over bijvoorbeeld het profiel- en studiekeuzeprocess. Ouders ontvangen hiervoor een uitnodiging; de data van deze decaanavonden zijn terug te vinden in de agenda op <https://dewillem.nl/agenda>.

**Stephanie Kruijthof** is de decaan voor beide locaties. Heb je vragen of wil je meer informatie over een studie, loop dan gerust bij haar binnen of stuur een e-mail. Zij is aanwezig op:

**Locatie Zoomwijck**, op dinsdag en vrijdag van 8.00 tot 16.30 uur, [decaan.zoomwijck@dewillem.nl](mailto:decaan.zoomwijck@dewillem.nl)



# Bereikbaarheid decaan

- Werkdagen dinsdag, donderdag (Poortwijk) en vrijdag
- Per mail: [decaan.poortwijk@dewillem.nl](mailto:decaan.poortwijk@dewillem.nl)

# Vragen?

A photograph of two young women sitting at a desk in a classroom or office. They are both smiling and looking at a laptop screen. The woman on the left is wearing a teal sweater, and the woman on the right is wearing a striped sweater. In the background, another person is working at a desk with a laptop. The scene is brightly lit and appears to be a collaborative learning environment.

[decaan.poortwijk@dewillem.nl](mailto:decaan.poortwijk@dewillem.nl)



Bedankt